



ASSISTÊNCIA FAMILIAR

ASSISTÊNCIA FAMILIAR

## PLANO

Plus 1 - R\$ 39,00 "Semi-Luxo - 07 Dependentes"

Plus 2 - R\$ 59,00 "Semi-Luxo - 10 Dependentes"

Vip 1 - R\$ 69,00 "Luxo - 07 Dependentes"

Vip 2 - R\$ 89,00 "Luxo - 10 Dependentes"



*PROPOSTA EXCLUSIVA PARA MEMBROS DA  
MAÇONARIA*

*Junho de 2.025*

AVENIDA BENTO DA SILVA BUENO, 159 - JARDIM PARAÍSO - CAJAMAR - SP  
[www.orienteteernoassistencia.com.br](http://www.orienteteernoassistencia.com.br)  
e-mail: [atendimento@orienteteernoassistencia.com.br](mailto:atendimento@orienteteernoassistencia.com.br)



# QUEM É A ORIENTE ETERNO ?

A ORIENTE ETERNO ASSISTÊNCIA FAMILIAR, empresa do grupo REGIONAL & GIARDELLI FUNERÁRIA, com mais de 20 anos no ramo funerário, nasceu no intuito de atender e acolher exclusivamente os irmãos da maçonaria no momento em que as lembranças e emoções são mais intensas.

O profundo respeito aos sentimentos dos nossos associados tem sido a base do nosso trabalho desde nosso surgimento em 2004.

A partir de então, temos investido constantemente na capacitação profissional da nossa equipe, na inovação tecnológica e na ampliação física das nossas unidades.

Hoje, a ORIENTE ETERNO ASSISTÊNCIA FAMILIAR, conta com Plano de Assistência Familiar (Pessoa Física), atendendo em todo o território nacional.

Além disso, desenvolvemos o programa de vantagens chamado **CLUBE DE BENEFÍCIOS ORIENTE ETERNO ASSISTÊNCIA FAMILIAR**, que oferece descontos exclusivos aos associados e dependentes em nossa Clínica Médica, Ótica e Escola de Profissionalizante.

 **NOSSA MISSÃO** é proporcionar aos nossos associados uma assistência digna e humanizada, minimizando os impactos emocionais e financeiros.

 **NOSSA VISÃO** é tornar-se referência nacional no segmento em que atuamos, sendo reconhecida por clientes e colaboradores como uma empresa eficaz na gestão de assistência funeral.



# TRANQUILIDADE E CONFIANÇA.

No momento do falecimento de uma pessoa querida, além de toda a tristeza, é preciso reunir forças para definir todas as etapas que fazem parte de um sepultamento ou cremação, desde a confirmação do óbito até os detalhes relacionados às homenagens, nesse momento você pode contar com a **ORIENTE ETERNO ASSISTÊNCIA FAMILIAR**.

## ATENDIMENTO 24H

Estamos preparados para atender 24 horas por dia a qualquer momento. Em caso de falecimento, a nossa equipe é especializada no cuidado e tratativas administrativas, minimizando os transtornos burocráticos pertinentes à organização de um funeral, bastando ligar em nosso 0800 717 7748 ou (11) 97154-8510.

## FROTA PRÓPRIA

A **ORIENTE ETERNO ASSISTÊNCIA FAMILIAR** conta com frota própria e equipe de agentes capacitados para realizar o traslado e cortejo.

## SEPULTAMENTO OU CREMAÇÃO

Essa é uma decisão de cada familiar, a **ORIENTE ETERNO ASSISTÊNCIA FAMILIAR** oferece a infraestrutura completa para as duas opções. (crematório próprio)



### **ORGANIZAÇÃO DO VELÓRIO**

Cuidar de todos os detalhes. A **ORIENTE ETERNO ASSISTÊNCIA FAMILIAR** é referência em respeito e comprometimento neste momento importante, são diversas salas de velório em sua unidade e na Grande São Paulo.

### **ORNAMENTAÇÃO**

Oferecemos todo o apoio na decoração do ambiente das homenagens, opções de coroa de flores, urnas e a tranquilidade que você precisa neste momento.

### **VENDA E LOCAÇÃO DE JAZIGO**

Temos parcerias com diversos cemitérios particulares e descontos especiais para compra e locação de jazigos em todo o território nacional para associados.



# NOSSA ESTRUTURA

A ORIENTE ETERNO ASSISTÊNCIA FAMILIAR está localizada na região de Cajamar - SP (30 minutos do centro de São Paulo), com sede própria na Avenida Bento da Silva Bueno, 159 - Jardim Paraíso/Polvilho - SP.

Frota disponível 24H para atendimento aos nossos associados, laboratório de tanatopraxia, devidamente legalizado pela Vigência Sanitária, salas de velório espalhadas em todo o território nacional.

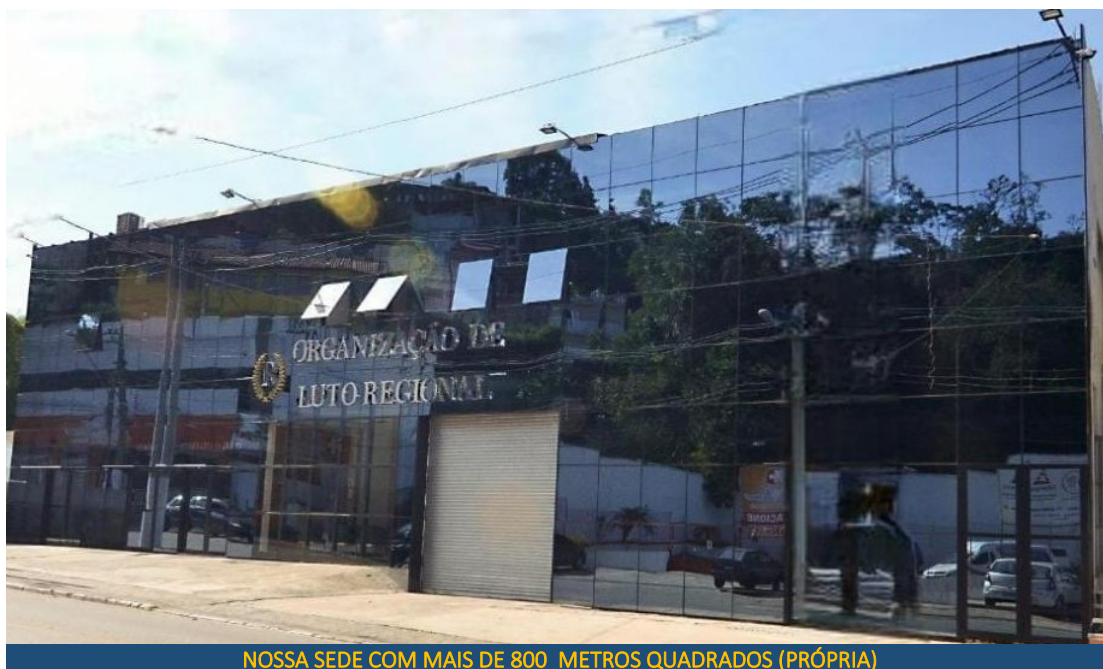

NOSSA SEDE COM MAIS DE 800 METROS QUADRADOS (PRÓPRIA)

AVENIDA BENTO DA SILVA BUENO, 159 - JARDIM PARAÍSO - CAJAMAR - SP  
[www.orienteteernoassistencia.com.br](http://www.orienteteernoassistencia.com.br)  
e-mail: [atendimento@orienteteernoassistencia.com.br](mailto:atendimento@orienteteernoassistencia.com.br)



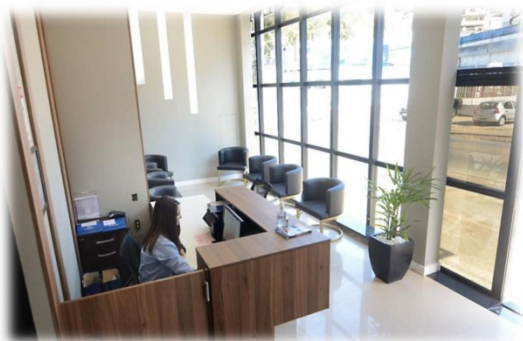

RECEPÇÃO E ATENDIMENTO 24 HORAS POR DIA



LABORATÓRIO DE TANATOPRAXIA



EQUIPE DE ATENDIMENTO EXTERNO



SALA DE REUNIÃO



SALA DE AMPARO AO CLIENTE

*"Nossa equipe está comprometida em proporcionar um atendimento de alta qualidade, refletindo o carinho e respeito que temos por todos que atendemos."*

AVENIDA BENTO DA SILVA BUENO, 159 - JARDIM PARAÍSO - CAJAMAR - SP  
[www.orienteternoassistencia.com.br](http://www.orienteternoassistencia.com.br)  
e-mail: [atendimento@orienteternoassistencia.com.br](mailto:atendimento@orienteternoassistencia.com.br)



## COBERTURA

Com mais de duas décadas de experiência, nosso objetivo é oferecer atendimento completo e personalizado aos nossos clientes, desenvolvendo propostas sob medida para atender às necessidades de curto e longo prazo, garantindo um suporte contínuo.

### NOSSOS SERVIÇOS INCLUEM:

- ✓ 07 ou 10 Associados (02 titulares e 05 ou 08 dependentes);
- ✓ Sem limite de idade ;
- ✓ Carência de 30 dias;
- ✓ Translado do corpo 1 (Remoção do corpo em hospital, residência, casa de repouso, IML e SVO);
- ✓ Translado do corpo 2 (Remoção e/ou envio do corpo em todo o território nacional e internacional);
- ✓ Cortejo Fúnebre;
- ✓ Organização do Velório;
- ✓ Higienização do Corpo;
- ✓ Urna Fúnebre (Tamanho padrão e/ou infantil);
- ✓ Enfeite Floral;
- ✓ 1 ou 2 Coroas de Flor;
- ✓ Sepultamento e/ou Cremação (Crematório próprio);
- ✓ Taxa de Velório e Sepultamento incluso (Cemitérios Municipais).



## PRODUTOS



Urna Maçônica



Urna Dependentes Semi-Luxo



Urna Dependentes Luxo



Imagens Ilustrativas dos modelos de urnas e da coroa de flor.





## EMPRESAS DO GRUPO



**FUNERÁRIA REGIONAL**  
[www.regionalfuneraria.com.br](http://www.regionalfuneraria.com.br)



**CLINICA CAJAMED**  
[www.cajamed.com.br](http://www.cajamed.com.br)  
Desconto para associados da Oriente Eterno Assistência Familiar.



**USG CLEAN LIMPEZAS ESPECIAIS**  
[www.usgclean.wixsite.com/usgclean](http://www.usgclean.wixsite.com/usgclean)  
Desconto para associados da Oriente Eterno Assistência Familiar.



**USG CURSOS PROFISSIONALIZANTES**  
[www.usgcursos.wixsite.com/usgcursos](http://www.usgcursos.wixsite.com/usgcursos)  
Desconto para associados da Oriente Eterno Assistência Familiar.



# MINUTA DO CONTRATO

## 1ª Cláusula – DA PRESTAÇÃO DE SERVIÇOS.

O objeto do presente instrumento de contrato é a prestação de serviços funerários, que em qualquer hipótese, serão prestados ao CONTRATANTE ou aos beneficiários devidamente incluídos nos planos e cadastros direta e exclusivamente pela CONTRATADA e/ou por sua rede credenciada, conforme adiante especificado, compreendendo:

### ( ) PLANO PLUS 1

Até 07 (sete) associados, sem limite de idade, sem taxa de adesão, carência de 30 (trinta) dias, válido em todo o território nacional, no valor de R\$ 39,00 (trinta e nove reais).

#### COBERTURA DO PLANO PLUS 1:

- Urna Mortuária para o titular (LUXO), com visor, renda, babado, acabamento especial, na cor preta envernizada, com esquadro e compasso na tampa;
- Urna Mortuária para os dependentes (SEMI LUXO), com visor, renda, babado, acabamento especial, na cor marrom envernizada para adulto e branca envernizada para infantil;
- Translado exclusivamente por via terrestre até o limite de 300 km, percorridos do ponto da residência do titular ou dependentes, sem cobrança de taxa de quilometragem;
- Ornamentação de cetim e/ou flores disponíveis na ocasião;
- Montagem de paramentos de acordo com o credo religioso;
- Carro para cortejo fúnebre;
- Orientação administrativa legal para a realização do funeral;
- Kit café, incluindo café, açúcar, copos descartáveis, bolacha água e sal e bolacha doce;
- Apoio burocrático;
- Um véu;
- Um caderno de condolências;

- Dois pares de velas;
- Uma coroa de flor natural;
- Pagamento das taxas de velório e sepultamento em cemitérios municipais.

#### **( ) PLANO PLUS 2**

Até 10 (dez) associados, sem limite de idade, sem taxa de adesão, carência de 30 (trinta) dias, válido em todo o território nacional, no valor de R\$ 59,00 (cinquenta e nove reais).

##### **COBERTURA DO PLANO PLUS 2**

- Urna Mortuária para o titular (LUXO), com visor, renda, babado, acabamento especial, na cor preta envernizada, com esquadro e compasso na tampa;
- Urna Mortuária para os dependentes (SEMI LUXO), com visor, renda, babado, acabamento especial, na cor marrom envernizada para adulto e branca envernizada para infantil;
- Translado exclusivamente por via terrestre até o limite de 300 km, percorridos do ponto da residência do titular ou dependentes, sem cobrança de taxa de quilometragem;
- Ornamentação de cetim e/ou flores disponíveis na ocasião;
- Montagem de paramentos de acordo com o credo religioso;
- Carro para cortejo fúnebre;
- Orientação administrativa legal para a realização do funeral;
- Kit café, incluindo café, açúcar, copos descartáveis, bolacha água e sal e bolacha doce;
- Apoio burocrático;
- Um véu;
- Um caderno de condolências;
- Dois pares de velas;
- Uma coroa de flor natural;
- Pagamento das taxas de velório e sepultamento em cemitérios municipais.

#### **( ) PLANO VIP 1**

Até 07 (sete) associados, sem limite de idade, sem taxa de adesão, carência de 30 (trinta) dias, válido em todo o território nacional, no valor de R\$ 69,00 (sessenta e nove reais).

##### **COBERTURA DO PLANO VIP 1:**

- Urna Mortuária para o titular (LUXO), com visor, renda, babado, acabamento especial, na cor preta envernizada, com esquadro e compasso na tampa;
- Urna Mortuária para os dependentes (LUXO), com visor, renda, babado, acabamento especial, na cor marrom envernizada para adulto e branca envernizada para infantil;
- Translado exclusivamente por via terrestre até o limite de 300 km, percorridos do

**AVENIDA BENTO DA SILVA BUENO, 159 - JARDIM PARAÍSO - CAJAMAR - SP**

[www.orienteternoassistencia.com.br](http://www.orienteternoassistencia.com.br)

e-mail: [atendimento@orienteternoassistencia.com.br](mailto:atendimento@orienteternoassistencia.com.br)

ponto da residência do titular ou dependentes, sem cobrança de taxa de quilometragem;

- Ornamentação de cetim e/ou flores disponíveis na ocasião;
- Montagem de paramentos de acordo com o credo religioso;
- Carro para cortejo fúnebre;
- Orientação administrativa legal para a realização do funeral;
- Kit café, incluindo café, açúcar, copos descartáveis, bolacha água e sal e bolacha doce;
- Apoio burocrático;
- Um véu;
- Um caderno de condolências;
- Dois pares de velas;
- Uma coroa de flor natural;
- Pagamento das taxas de velório e sepultamento em cemitérios municipais;
- Formolização.

#### **( ) PLANO VIP 2**

Até 10 (dez) associados, sem limite de idade, sem taxa de adesão, carência de 30 (trinta) dias, válido em todo o território nacional, no valor de R\$ 89,00 (oitenta e nove reais).

#### **COBERTURA DO PLANO VIP 2:**

- Urna Mortuária para o titular (LUXO), com visor, renda, babado, acabamento especial, na cor preta envernizada, com esquadro e compasso na tampa;
- Urna Mortuária para os dependentes (LUXO), com visor, renda, babado, acabamento especial, na cor marrom envernizada para adulto e branca envernizada para infantil;
- Translado exclusivamente por via terrestre até o limite de 300 km, percorridos do ponto da residência do titular ou dependentes, sem cobrança de taxa de quilometragem;
- Ornamentação de cetim e/ou flores disponíveis na ocasião;
- Montagem de paramentos de acordo com o credo religioso;
- Carro para cortejo fúnebre;
- Orientação administrativa legal para a realização do funeral;
- Kit café, incluindo café, açúcar, copos descartáveis, bolacha água e sal e bolacha doce;
- Apoio burocrático;
- Um véu;
- Um caderno de condolências;
- Dois pares de velas;

- Uma coroa de flor natural;
- Pagamento das taxas de velório e sepultamento em cemitérios municipais;
- Formolização.

## **2ª Cláusula – DA SUBSTITUIÇÃO, INCLUSÃO E EXCLUSÃO DE BENEFICIÁRIOS.**

Fica assegurado ao CONTRATANTE, por meio de termo aditivo ao contrato e da atualização do valor da remuneração mensal, incluir ou excluir beneficiários, sempre respeitado, para as novas inclusões, o período de carência previsto.

2.1 Nos termos do presente instrumento de contrato, serão considerados beneficiários do CONTRATANTE aqueles que tenham comprovada relação de parentesco ou afinidade, e estejam obrigatoriamente identificados no Termo de Adesão que integra o presente contrato, o qual constará os nomes dos beneficiários, dados cadastrais do contratante, opção de plano e outras informações que se fizerem necessárias.

2.2 O limite previsto para o número de beneficiários, em cada plano, pode ser revisto, nos termos do contrato aditivo entre as partes.

## **3ª Cláusula – DA ÁREA DE ABRANGÊNCIA.**

Os serviços descritos no objeto do presente contrato serão prestados exclusiva e restritamente na localidade da sede da CONTRATADA e, excepcionalmente, na localidade em que possuir filial ou rede credenciada.

3.1 Havendo a cobrança de taxas adicionais na localidade da prestação dos serviços funerários, públicas ou particulares, estas serão de responsabilidade do contratante e poderão ser cobradas e repassadas ao contratante.

3.2 A CONTRATADA manterá afixada em sua sede social, ou em seu site, a relação atualizada da rede credenciada das localidades onde está apta e autorizada a prestar o serviço funerário, objeto do presente contrato podendo, em qualquer ocasião, alterar com aviso prévio a informação e a relação das filiais quanto à rede credenciada. Contudo, o contratante poderá obter as informações atualizadas diretamente nos telefones da contratada.

## **4ª Cláusula – DO ACIONAMENTO DOS SERVIÇOS.**

O acionamento da prestação dos serviços pelo CONTRATANTE e/ou beneficiários do plano contratado, se dará, em qualquer hipótese, mediante comunicação à CONTRATADA, pessoalmente ou por telefone e, uma vez presentes as condições legais, contratuais e operacionais, mediante fornecimento dos documentos adiante relacionados, se dará início à execução do serviço.

Não havendo a comunicação à contratada antes da realização de qualquer serviço funerário, a contratada se reserva no direito de não ressarcir o contratante ou seus beneficiários por quaisquer despesas decorrentes dos serviços executados que trata o presente contrato.

4.1 A obtenção dos documentos necessários para a realização do atendimento funerário compete ao CONTRATANTE e/ou familiares, consistindo em certidão ou atestado de óbito, fornecido pelo cartório local, documento de identidade do(a) falecido(a) e do solicitante.



### **5ª Cláusula – DO PRAZO DE VIGÊNCIA E PRORROGAÇÕES.**

O presente contrato é firmado pelo prazo determinado e obrigatório de 2 (dois) anos, 24 meses, contados a partir da assinatura do termo de adesão, prazo a ser sucessivo e automaticamente renovado, por igual período, desde que não haja denúncia das partes para a sua rescisão, até 30 (trinta) dias antes de término do prazo em vigor.

### **6ª Cláusula – DAS CARÊNCIAS, DAS RESTRIÇÕES E DOS LIMITES.**

A carência para atendimento dos serviços disponibilizados ao CONTRATANTE será de 30 (trinta) dias, contada da assinatura do termo de adesão e seu adimplemento, e no caso de beneficiários, da data de inclusão no plano.

6.1 A carência relacionada ao “auxílio funeral”, atendidas as demais cláusulas e obrigações do contratante, previstas no presente instrumento, será de 30 (trinta) dias, contados da data do pagamento da taxa de adesão.

### **7ª Cláusula DO VALOR DA REMUNERAÇÃO, FORMA DE PAGAMENTO, REAJUSTE E MORA.**

Como contraprestação pelos serviços contratados, o CONTRATANTE pagará à CONTRATADA o valor de R\$ 39,00 (trinta e nove reais) para o plano PLUS 1, R\$ 59,00 (cinquenta e nove reais) para o plano PLUS 2, R\$ 69,00 (sessenta e nove reais) para o plano VIP 1 e R\$ 89,00 (oitenta e nove reais) para o plano plano VIP 2, cujo vencimento será determinado pelo CONTRATANTE, mediante pagamento: na sede da CONTRATADA, nas agências credenciadas, por meio de boleto bancário, ou outra forma a ser estabelecida pelas partes.

7.1 O valor presente do contrato será anualmente reajustado, considerando o mês de aniversário do contrato e a aplicação do índice IGP-M ou outro índice oficial que venha a substituí-lo.

7.2 O não pagamento na data do respectivo vencimento implicará na aplicação de juros de mora de 1 % (um por cento) ao mês, correção monetária por índice oficial de inflação, e multa moratória de 2% (dois por cento) exigível sobre o total do débito. As despesas e as custas processuais para a cobrança dos valores em atraso serão repassadas ao contratante, ficando, ainda, a título de honorários advocatícios, estabelecido o percentual de 20% (vinte por cento) do valor devido caso haja a necessidade de ingressar judicialmente na hipótese de inadimplemento por parte do contratante.

### **8ª Cláusula – DOS BENEFÍCIOS E LIBERALIDADES OFERECIDAS AO CONTRATANTE.**

O Contratante e seus beneficiários, quando rigorosamente cumprirem com a pontualidade e as obrigações do presente contrato, poderão, mediante mera liberalidade da contratada, usufruir dos benefícios disponibilizados pela contratada, situação que, em nenhuma hipótese, vincula a contratada aos produtos ou aos direitos e obrigações dos eventuais contratos realizados com terceiros, servindo, tão somente, como cortesia na divulgação dos produtos e serviços das empresas cadastradas com a contratada.

### **9ª Cláusula – DA SUSPENSÃO DOS SERVIÇOS.**

O não pagamento, por 3 (três) meses consecutivos, implica na automática suspensão dos serviços contratados até que ocorra o pagamento integral dos valores devidos, acrescidos dos efeitos da mora e demais despesas decorrentes da cobrança. Ainda, para efeito de

contagem da carência, os prazos previstos nas cláusulas 6ª, 6.1 serão reiniciados.

#### **10ª Cláusula – DA RESCISÃO POR INADIMPLEMENTO DO CONTRATANTE .**

Na hipótese de não pagamento de 3 (três) meses, conforme previsto na cláusula anterior, a CONTRATADA se reserva no direito de considerar rescindido o presente contrato, oportunidade em que notificará o contratante encaminhando ao endereço físico ou eletrônico constante de seu cadastro, para que cumpra a obrigação contratual, com seus acréscimos, no prazo improrrogável de 30 (trinta) dias.

#### **11ª Cláusula – DO DESCUMPRIMENTO DO CONTRATO PELAS PARTES.**

O descumprimento, por qualquer das partes, das cláusulas e condições do presente contrato, implicará no pagamento de multa de 10% (dez por cento) sobre o valor do contrato, que deverá ser paga pela parte que incorreu no descumprimento contratual em favor da parte inocente.

#### **12ª Cláusula – DA RESCISÃO/CANCELAMENTO DO CONTRATO PELO CONTRATANTE.**

A fim de se manter o equilíbrio contratual, na medida em que a CONTRATADA se obriga, durante toda a vigência do contrato, a manter os custos da estrutura que garanta a prestação dos serviços ora contratados, ajustam as partes que na hipótese de o CONTRATANTE vir a rescindir/cancelar o contrato, este assumirá o pagamento de multa contratual sobre o valor remanescente, considerando, na hipótese de não ter ocorrido óbitos, a porcentagem de 5% (cinco por cento), ou, na hipótese de ter ocorrido óbitos no primeiro período do contrato, será cobrado o valor total remanescente, cujo vencimento será a data da rescisão.

12.1 Em qualquer caso, as parcelas em atraso deverão ser pagas antes da rescisão, ocasião em que apenas a quitação de todos os valores em atraso desobrigará o contratante quanto a cobranças em face do presente contrato.

#### **13ª Cláusula – DO ARREPENDIMENTO POR PARTE DO CONTRATANTE.**

O CONTRATANTE poderá se arrepender do presente contrato desde que assim expressa e formalmente manifeste, à CONTRATADA, no prazo de até 07 (sete) dias da assinatura do termo de adesão, reembolsando-se dos valores que eventualmente tiverem sido por ele pagos à CONTRATADA.

#### **14ª Cláusula – DO FALECIMENTO DO CONTRATANTE.**

No caso de falecimento do CONTRATANTE, seus beneficiários poderão sucedê-lo nos direitos e obrigações do presente contrato, assumindo o pagamento de mensalidades, período de contratação e carências, bem como as demais cláusulas e condições contratuais anteriormente assumidas pelo CONTRATANTE.

#### **15ª Cláusula – DAS DEMAIS CONDIÇÕES CONTRATUAIS.**

O CONTRATANTE declara estar ciente de que, à exceção da hipótese prevista na cláusula 13ª (décima terceira), em nenhuma outra situação lhe serão devolvidos valores pagos por força do presente contrato.

15.1 O CONTRATANTE declara que as informações complementares e de interesse da contratação estarão disponíveis através do site da CONTRATADA, podendo ainda obtê-las diretamente, e a qualquer tempo, em sua sede.

15.2 O CONTRATANTE é responsável pela veracidade das informações prestadas no Termo de Adesão, seja por si ou seja por seus beneficiários, que assim ficam cientes e solidários às condições contratadas, obrigando-se a manter atualizado, junto à CONTRATADA, suas informações cadastrais, especialmente endereços (físicos e eletrônicos), bem como telefones para contato.

15.3 O CONTRATANTE declara ter tido ciência do presente contrato quando da assinatura do termo de adesão, lido e compreendido os termos e condições do contrato, recebendo os esclarecimentos necessários com relação a seu objeto, alcance e restrições.

15.4 As partes declaram, para efeitos legais e processuais, que o termo de adesão assinado, juntamente com o presente contrato, tem eficácia de título de crédito executivo extrajudicial, conforme o disposto no artigo 784, III, do Novo Código de Processo Civil.

#### **16ª Cláusula – DO FORO E DA ARBITRAGEM.**

A contratada não se responsabiliza por declarações, promessas, vantagens ou benefícios que não constem no presente CONTRATO, devendo o contratante lê-lo com atenção para só após, firmar compromisso no termo de adesão.

16.1 Os contratantes elegem o foro da Comarca de Cajamar/SP, com renúncia de qualquer outro, por mais privilegiado que possa ser, para dirimir qualquer litígio/controvérsia acerca do presente contrato.

16.2 Excluídas as hipóteses de cobrança de valores não pagos pelo contratante, as partes se obrigam a tentar dirimir qualquer problema relativo ao presente contrato, sua interpretação, bem como a prestação de serviço aqui prevista, primeiramente, mediante tentativa extrajudicial de conciliação ou mediação, podendo eleger o advogado da contratada ou conciliador devidamente cadastrado no âmbito da justiça estadual. Ocasão em que o termo de acordo servirá como aditivo ao contrato e representará a quitação para não ser levado a juízo.

#### **17ª Cláusula – DA CIÊNCIA E ACEITAÇÃO DO CONTRATO PELO CONTRATANTE.**

O contratante reconhece que o termo de adesão foi assinado mediante prévio conhecimento do presente contrato, que foi registrado em cartório e disponibilizado na sede da contratada ou em seu sítio na rede mundial de computadores, considerando, portanto, que a assinatura do termo de adesão representa a aceitação inequívoca quanto aos termos aqui inseridos, caso em que as modificações serão informadas previamente para que façam parte do presente instrumento.

### **MAIORES INFORMAÇÕES**

**Ir.ª. ULISSES GIARDELLI**

**Diretor Administrativo**

**☎ (11) 97154-8510**

**✉ [ulisses.giardelli@orienteternoassistencia.com.br](mailto:ulisses.giardelli@orienteternoassistencia.com.br)**